

Borno, lì 19/12/2025  
Prot. n° 71/25U

**BANDO DI GARA PER LA VENDITA DI LEGNAME IN PIEDI UBICATO NELLA PARTICELLA  
FORESTALE N. 21 DEL COMUNE DI BORNO (BS)  
LOC. PALINE**

**BANDO DI GARA n°04/25/L**

**Oggetto: vendita legname in piedi ubicato nella particella forestale n°21 del comune di Borno (BS), corrispondente a complessivi m<sup>3</sup> 588,72 di legname lordo.  
Volume netto complessivo pari a m<sup>3</sup> 464,25 martellati.**

**IL PRESIDENTE  
(Dott. Ing. Arici Valerio)**

**RENDE NOTO**

**che il giorno GIOVEDI' 29 GENNAIO 2026 alle ore 12:00**, presso la sede operativa del Consorzio Forestale, in Piazza Caduti, Borno (BS), avanti il Presidente o suoi delegati, sarà tenuta un'asta pubblica per la vendita del legname di cui in oggetto e il giorno **VENERDI' 30 GENNAIO 2026 alle ore 08:00**, presso stessa sede si procederà all'apertura delle offerte in busta in base alle condizioni fissate nel presente Bando per l'aggiudicazione.

**ART. 1 - OGGETTO DELLA VENDITA E GENERALITA'**

1. Il Consorzio Forestale Pizzo Camino mette in vendita il legname proveniente da boschi certificati (PEFC) parzialmente bostricato all'interno della particella forestale n°21 site in comune di **Borno**, con una **massa misurata pari a m<sup>3</sup> lordi 588,72**;
2. Le piante sono state assegnate al taglio mediante contrassegnatura al piede riportante la dicitura CFPC 2 (acronimo di Consorzio Forestale Pizzo Camino n°2);
3. Viene applicato un **tarizzo fisso pari al 20 % sul volume verde e 25 % sul volume secco** da cui si ottengono una **massa misurata complessiva paria a m<sup>3</sup> netti 464,25**.

COMUNE	P.F.	n. PIANTE	mc LORDI	TARRIZZO	mc NETTI
BORNO	21	258 (verdi)	454,33	20%	363,46
		88 (secche)	134,39	25%	100,79
TOTALE		346	588,72		464,25

Di seguito si riporta il resoconto dei soggetti cavallettati e martellati suddivisi in classi diametriche.

CLASSE d	n° A.R. (verdi)	n° A.R. (secchi)
20	6	2
25	24	11
30	26	15
35	38	16
40	51	10
45	45	18
50	26	5
55	19	6
60	14	5
65	2	
70	5	
75	1	
80	1	
TOTALE	258	88

## ART. 2 - IMPORTO A BASE D'ASTA

1. L'importo a base d'asta definito per il volume netto complessivo (verde + secco) ammonta a **€ 42,00 al m<sup>3</sup> netto (Euro QUARANTADUE/00 al m<sup>3</sup> netto).**
2. La vendita del lotto è fatta a corpo (senza misurazione) a tutto rischio o pericolo dell'acquirente, il quale eseguirà il taglio, l'allestimento, l'esbosco del materiale, nonché tutti i lavori per ciò occorrenti o stabiliti dal capitolato generale e particolare, a sue spese, senza che possa pretendere indennità o compensi di sorta per infortuni, aggravii o per qualunque altra causa ovvero per variazione dei quantitativi previsti dal capitolato particolare.

## ART. 3 - ONERI AGGIUNTIVI

1. **L'Aggiudicatario in deroga al Regolamento Regionale n°5/2007 avrà l'obbligo di esbosco a "pianta intera" per la successiva cippatura di tutta la risulta; la stessa resta a disposizione dell'aggiudicatario senza alcun onere aggiuntivo.**
2. **L'aggiudicatario è tenuto ad ultimare le operazioni di taglio ed esbosco entro 365 giorni dal momento della consegna del lotto.**  
**È prevista una sola proroga per giustificati motivi e a discrezione della direzione lavori pari e non oltre a n. 4 mesi.**

## ART. 4 - CRITERIO DI AGGIUDICAZIONE

L'asta si terrà nei modi di cui all'art. 73 lettera c) del r.d. 827/1924 (offerte segrete da confrontarsi con il prezzo base e aggiudicazione secondo il criterio del prezzo più alto rispetto a quello posto a base di

gara). In presenza di due o più offerte uguali si procederà all'aggiudicazione mediante sorteggio. Si procederà all'aggiudicazione anche in presenza di una **sola offerta purché in rialzo.**  
**Il Consorzio non è obbligato ad aggiudicare il lotto boschivo.**

## ART. 5 – REQUISITI PER LA PARTECIPAZIONE AL BANDO

1. Per essere ammessi alla gara i concorrenti dovranno produrre, allegati all'offerta, le seguenti dichiarazioni sostitutive di certificazione o dell'atto di notorietà:

- a) autocertificazione di assenza di condanne penali e di non aver conoscenza di procedimenti penali pendenti (art. 46 del D.P.R. 28/12/2000 n. 445 e s.m.i.);
- b) autocertificazione di non trovarsi nelle situazioni che costituiscono causa ostativa alla partecipazione alle procedure di gara e alla stipula di contratti con le pubbliche amministrazioni di cui all'art. 80 del D.Lgs. 50/2016.
- c) autocertificazione di iscrizione all'albo di cui all'articolo 57, della l.r. 31/2008 o di possesso di analoghe qualifiche attestate da altre regioni o altri Stati membri dell'Unione europea (albo imprese boschive);
- d) ricevuta del versamento della **cauzione provvisoria** a garanzia dell'offerta pari al **2%** del valore del lotto a base d'asta **€ 389,97 (TRECENTOTTANTANOVE/97 euro)** o assegno bancario (bonifico bancario iban IT84 S056 9654 1600 0006 5032 X80);
- e) dichiarazione in carta libera con la quale il concorrente attesta:
  - di essersi recato sul luogo della prevista utilizzazione e di aver preso visione e cognizione delle condizioni locali nonché di tutte le condizioni generali e particolari dell'utilizzazione stessa;
  - di aver preso visione e di aver accettato i capitolati d'oneri;
  - di essere pronto a produrre una **cauzione definitiva** mediante fideiussione bancaria / assicurativa o Bonifico bancario a favore del Consorzio Forestale Pizzo Camino dell'importo pari al **20%** del valore di aggiudicazione moltiplicato per i m<sup>3</sup> netti messi in vendita (**prezzo di aggiudicazione x 464,25 m<sup>3</sup> = imponibile su cui calcolare il 20%**) e della validità non inferiore ai tempi indicati per la fine lavori comprensivo di proroghe e tempi per pagamento a saldo del legname, in caso di aggiudicazione della gara nei termini previsti dal capitolato d'oneri, a garanzia dei danni che durante il taglio potrebbero essere arrecati al soprassuolo residuo;
  - di essere pronto a versare, a seguito dell'aggiudicazione, una **cauzione** mediante fideiussione bancaria / assicurativa o Bonifico bancario a favore del Consorzio Forestale Pizzo Camino **per il transito su viabilità V.A.S.P.** a garanzia del mantenimento della sede stradale in caso di eventuali danni conseguentemente al passaggio di mezzi per le operazioni di esbosco del legname. Tale importo verrà definito in seguito con i Comuni proprietari su cui insiste la/le strada/e;
  - di essere consapevole che in caso di rinuncia del lotto, il presente Consorzio Forestale Pizzo Camino non è tenuto alla restituzione delle somme già introitate;
  - di essere consapevole che la mancata consegna della cauzione provvisoria prevista, la mancata o incompleta presentazione dei documenti da presentare richiesti in sede di invito comporterà la perdita dell'aggiudicazione della gara.

2. La mancanza o incompletezza di una delle suddette dichiarazioni sostitutive comporterà l'esclusione dell'offerente dalla gara.

3. Il Consorzio Forestale Pizzo Camino è disponibile ad un eventuale sopralluogo congiunto per prendere visione del lotto boschivo, previo appuntamento concordato con adeguato anticipo (almeno 2 giorni prima).

## ART. 6 – MODALITA' DI PARTECIPAZIONE

Gli interessati dovranno far pervenire al Consorzio Forestale Pizzo Camino in Piazza Caduti, Borno (BS) **entro il GIOVEDI' 29 GENNAIO 2026 ore 12.00**, una busta principale grande e non trasparente, sigillata e firmata su tutti i lembi di chiusura, riportante esternamente la dicitura **"Bando n°04/25/L Vendita del legname in piedi ubicato nella particella forestale n.21 in comune di Borno – Paline"** contenente a sua volta **due** buste chiuse con la documentazione di gara.

La prima contenente e riportante la scritta **"Domanda di partecipazione. Bando n°04/25/L Vendita del legname in piedi ubicato nella particella forestale n.21 in comune di Borno – Paline"** (modello 1 allegato).

La seconda contenente l'offerta economica e riportante la scritta **"Offerta economica. Bando n°04/25/L Vendita del legname in piedi ubicato nella particella forestale n.21 in comune di Borno – Paline"** (modello 2 allegato).

La busta principale contenente le due buste (tutte firmate sui lembi di chiusura) possono essere consegnate:

- a mano direttamente agli uffici del Consorzio Forestale Pizzo Camino – Piazza Caduti – 25042 Borno (Lun-Ven dalle 8-12).
- tramite raccomandata A/R indirizzata a: Consorzio Forestale Pizzo Camino, sede operativa – Piazza Caduti – 25042 Borno, consegnata fisicamente presso l'ufficio, non verrà considerata valida in caso di mancata ricezione.

Il Consorzio Forestale Pizzo Camino non si assume alcuna responsabilità in merito a ritardi imputabili al candidato. I plichi, con qualsiasi mezzo pervenuti, presentati successivamente alla scadenza del termine suddetto, anche se per causa di forza maggiore, non saranno ritenuti validi ed i relativi concorrenti non saranno ammessi alla gara. Non saranno ammesse offerte aggiuntive o sostitutive.

## ART. 7 – DOCUMENTAZIONE DI GARA

La documentazione di gara da presentare è composta da una busta principale contenente a sua volta due buste:

A) Modello 1: Domanda di partecipazione (busta 1);

B) Modello 2 - Offerta Economica (busta 2);

Tutta la modulistica dovrà essere debitamente compilata in ogni parte e sottoscritta allegando obbligatoriamente alla domanda di partecipazione (busta1) anche copia della **carta d'identità del sottoscrittore, certificato d'iscrizione al registro delle imprese o visura camerale in corso di validità**. I suddetti modelli oltre il Bando, i Capitolati d'oneri sono reperibili all'indirizzo <http://www.cfpizzocamino.it> o presso la sede operativa del Consorzio.

## ART. 8 – SEDUTA DI GARA E APERTURA DELLE OFFERTE

Le offerte regolarmente pervenute saranno aperte il giorno **VENERDI' 30 GENNAIO 2026 alle ore 08:00** presso la sede operativa del Consorzio Forestale Pizzo Camino – Piazza Caduti – 25042 Borno.

## **ART. 9 - ADEMPIMENTI E FASI SUCCESSIVE ALL'AGGIUDICAZIONE**

1. Per quanto riguarda gli adempimenti e quanto previsto per le fasi successive all'aggiudicazione, si rimanda a quanto contenuto nell'art. 6 nel Capitolato d'oneri generale, parte integranti del presente bando.

## **ART. 10 – INFORMAZIONI GENERALI**

I documenti di gara (bando, Capitolato d'oneri generale/particolare, domanda di partecipazione e Offerta economica) sono disponibili in forma cartacea presso la sede del Consorzio.

Del presente Bando di Gara sarà data conoscenza tramite pubblicazione sul sito internet del Consorzio Forestale Pizzo Camino all'indirizzo <http://www.cfpizzocamino.it>, oltre all'affissione all'albo del Consorzio all'ingresso degli uffici.

L'Avviso del presente bando sarà inviato anche ai Soci del Consorzio.

Per qualsiasi informazione di carattere amministrativo è possibile contattare gli uffici del Consorzio Forestale Pizzo Camino al n. 0364/41533 o inviare una mail a [info@cfpc.it](mailto:info@cfpc.it) o [ufficio.forestale@cfpc.it](mailto:ufficio.forestale@cfpc.it).

## **ART. 11 – TRATTAMENTO DATI PERSONALI**

I dati personali forniti dai candidati verranno utilizzati esclusivamente per finalità collegate alla procedura del presente avviso di selezione ai sensi del Reg. UE 2016/679 e D.Lgs. n. 101 del 10.8.2018.

Borno, **19/12/2025**

**Il Presidente**

**Dott. Ing. Arici Valerio**

**Allegati:**

- 1 Estratto CTR scala 1:5000 con evidenziata le aree su cui insiste il lotto boschivo.
  2. Estratto ortofoto da satellite scala 1:5000 con evidenziata le aree su cui insiste il lotto boschivo.
- (fonte Google Satellite)

PROGETTO DI TAGLIO  
ORDINARIO P.F. 21 PALINE

CTR  
SCALA 1:5000

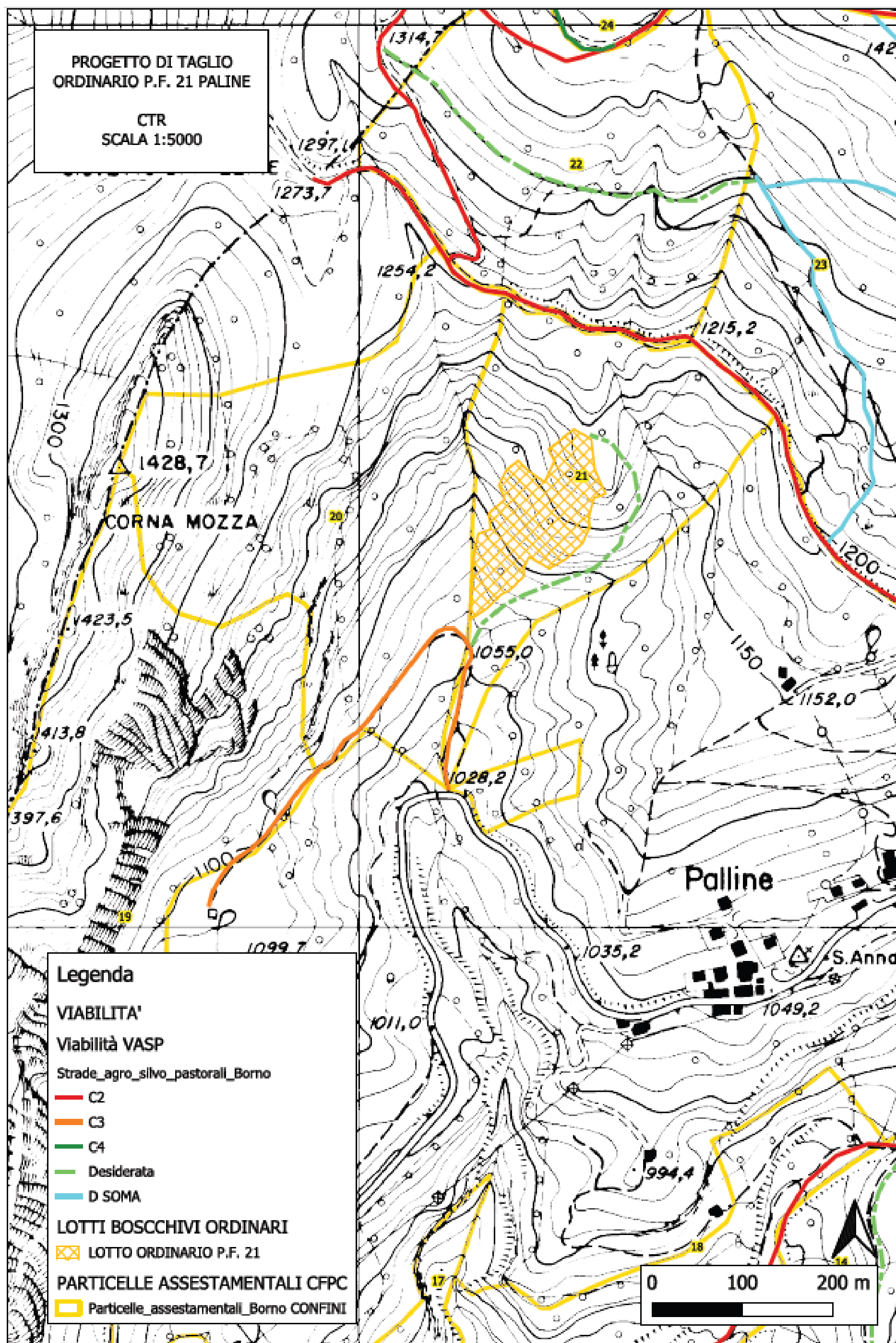



PROGETTO DI TAGLIO  
ORDINARIO P.F. 21 PALINE

ORTOFOTO  
SCALA 1:5000

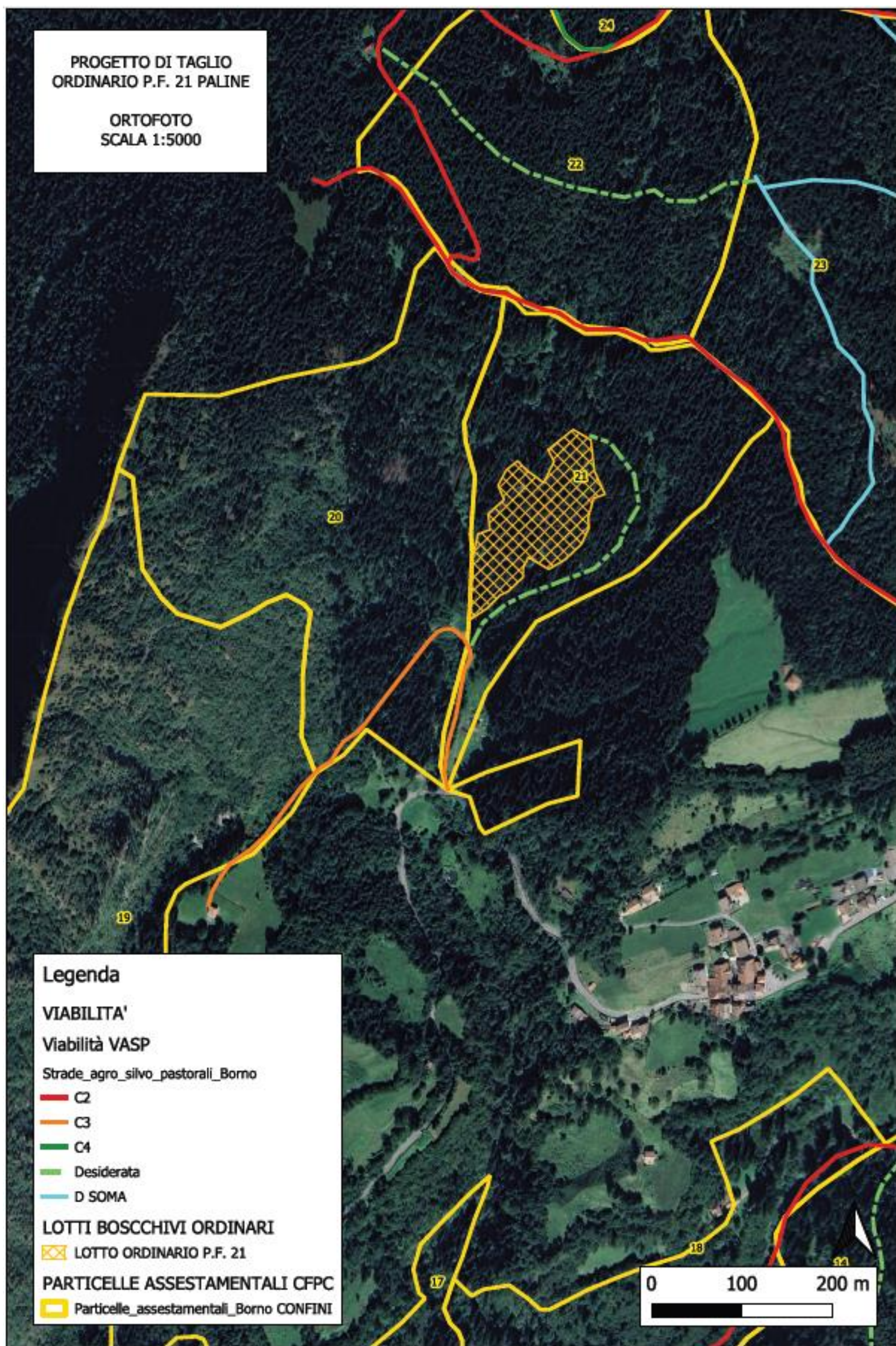

Legenda

VIABILITA'

Viabilità VASP

Strade\_agro\_silvo\_pastorali\_Borno

C2

C3

C4

Desiderata

D SOMA

LOTTE BOSCHIVI ORDINARI

LOTTO ORDINARIO P.F. 21

PARTICELLE ASSESTAMENTALI CFPC

Particelle\_assestamentali\_Borno CONFINI